Der Obst- und Gartenbauverein aus Kelz war zu seinem jährlichen Vereinsausflug unterwegs

Am Samstag, dem 26. August 2017 starteten wir mit 54 Mitgliedern des Obst- und Gartenauvereins um 10:30 Uhr, mit dem Bus der Fa. Bank & Sohn aus Zülpich, bei schönem Wetter, trotz Unkenrufen des Wetterberichts in Richtung Eifel. Erstes Ziel war Andernach, bei einem 90-minütigem Aufenthalt, der zur freien Verfügung stand, konnte man die Gegend erkunden.

Um 13:30 Uhr ging es weiter Richtung Sayn, dort stand die Möglichkeit offen, den bunten Schmetterlingspark im Schlossgarten Sayn zu besuchen.

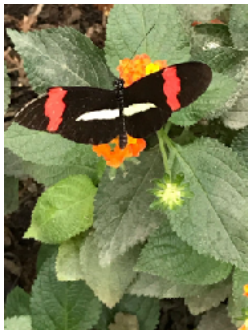

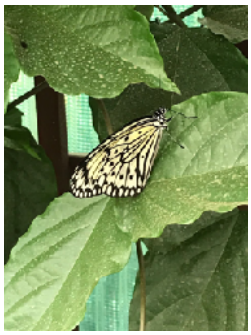

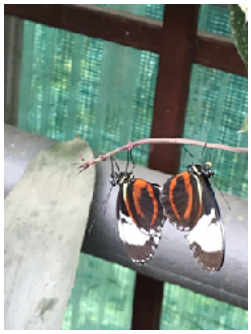

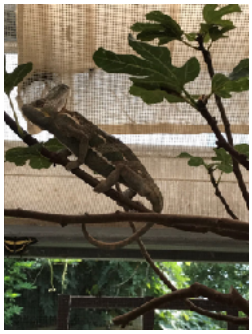

Um 15:30 Uhr ging die Reise weiter nach Maria Laach, dem bekannten Ausflugsziel, das immer eine Reise wert ist, hier konnte man bei einem 2-stündigen Aufenthalt die Abtei Maria-Laach, den Biergarten, den Klosterverlag besuchen oder einen Spaziergang um den See zu machen.

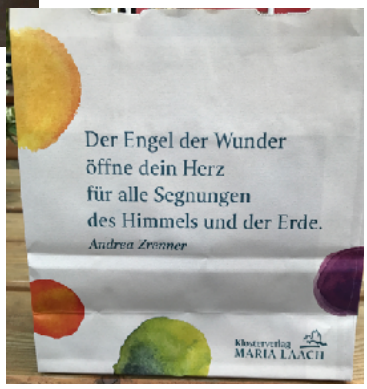

Letzte Station unserer Reise war das Vulkan Brauhaus in Mendig, wo bei leckerem Vulkan-Bräu und deftigem Essen der Tag ausklang. Die gemeinsame Heimreise wurde um 21:00 Uhr angetreten.

Bericht und Fotos:
Klara Lensing